



AVANCE PARO REGISTRADO FEBRERO 2021

- **Evolución Paro Registrado en las Oficinas del SPEE
Cádiz, MMBC, Provincia, Andalucía y España.**
 - **Evolución Paro Registrado en Cádiz.
Por Grupos de Edad, Sexo y Sectores Económicos.**
- **Porcentaje Paro Registrado en Cádiz- Provincia y Andalucía – España.**



**EVOLUCIÓN PARO REGISTRADO CÁDIZ, MMBC, PROVINCIA, ANDALUCÍA Y ESPAÑA
Febrero 2021. Totales y (%).**



| | CÁDIZ | | | MMBC | | | PROVINCIA | | | ANDALUCÍA | | | ESPAÑA | | | |
|---------------------------------------|--------|--------|---------|-------|--------|---------|-----------|-----------|---------|-----------|-----------|---------|---------|-----------|---------|---------|
| | FECHA | CADIZ | Var.(%) | (Dif) | MMBC | Var.(%) | (Dif) | PROVINCIA | Var.(%) | (Dif) | ANDALUCÍA | Var.(%) | (Dif) | ESPAÑA | Var.(%) | (Dif) |
| INTERMENSUAL Enero 21 - Febrero 21 | ene-21 | 15.520 | 0 | 0 | 98.614 | 0 | 0 | 187.187 | 0 | 0 | 987.686 | 0 | 0 | 3.964.353 | 0 | 0 |
| | feb-21 | 15.799 | 1,80 | 279 | 99.792 | 1,19 | 1.178 | 189.247 | 1,10 | 2.060 | 1.002.104 | 1,46 | 14.418 | 4.008.789 | 1,12 | 44.436 |
| INTERANUAL Febrero 20 - Febrero 21 | feb-20 | 12.429 | 0 | 0 | 79.833 | 0 | 0 | 150.767 | 0 | 0 | 806.764 | 0 | 0 | 3.246.047 | 0 | 0 |
| | feb-21 | 15.799 | 27,11 | 3.370 | 99.792 | 25,00 | 19.959 | 189.247 | 25,52 | 38.480 | 1.002.104 | 24,21 | 195.340 | 4.008.789 | 23,50 | 762.742 |

Fuente: SPEE y Elaboración propia. Observatorio de Empleo y Desarrollo Local

1-Respecto al mes anterior, en febrero de 2021 el paro ascendió en todos los ámbitos analizados, con el mayor ascenso **Cádiz capital 1,80% (279 desempleadas/os más)**, le siguen Andalucía 1,46%, la MMBC 1,19%, el conjunto nacional 1,12% y por último con el menor incremento la Provincia 1,10% .

2- En la comparativa interanual, se observa un significativo incremento del paro registrado en todos los ámbitos analizados, dada la crisis económica derivada de la pandemia del COVID-19; con el mayor incremento **Cádiz capital 27,11% (3.370 desempleadas/os más)**, le siguen la Provincia 25,52%, la MMBC 25,00%, Andalucía 24,21%, y por último con el menor ascenso España 23,50%.

**Evolución Paro Registrado en Cádiz. Febrero 2021
 Por Grupos de Edad, por Sexo y por Sectores Económicos.**

1- Por Grupos de Edad

Variación Paro Registrado por Grupos de Edad y Sexo.
 Enero 21- Febrero 21

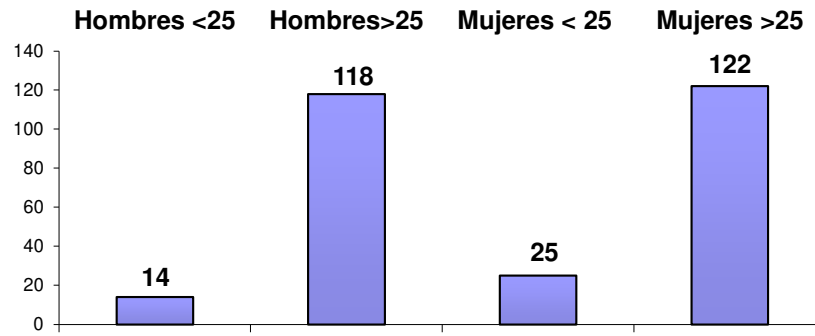

2- Por Sexo

**Perfil Desempleo
 Febrero 2021. Por Sexos.**

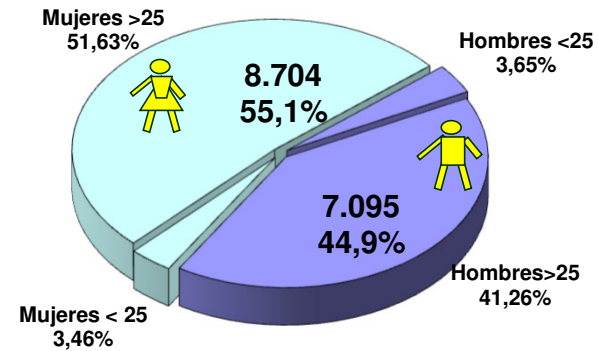

3- Por Sectores Económicos

**Paro Registrado por Sector de
 Actividad. Febrero 2021**

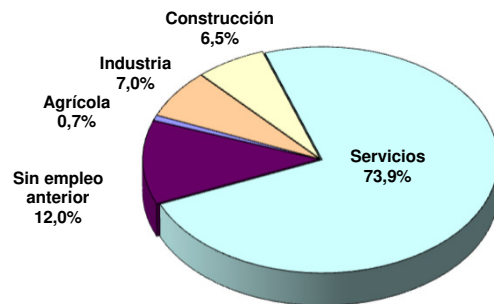

**Variación Paro Registrado por Sectores
 Económicos.
 Enero 21 - Febrero 21**

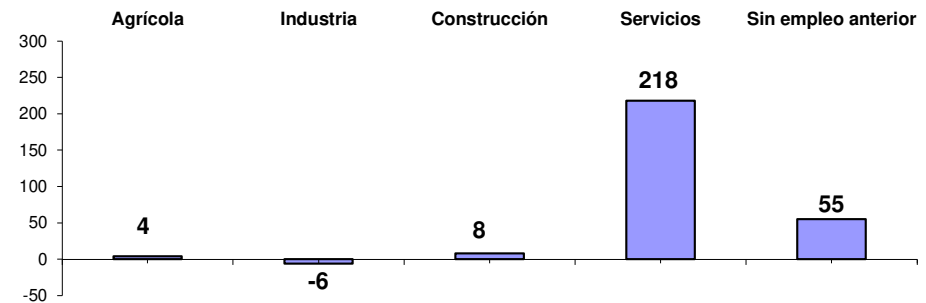



Porcentaje de Paro registrado sobre el Total Nacional y Provincial Febrero 2021. Totales y Porcentajes (%)



**Porcentaje de Paro Registrado en Cádiz respecto al Total Provincial.
Febrero 2021**

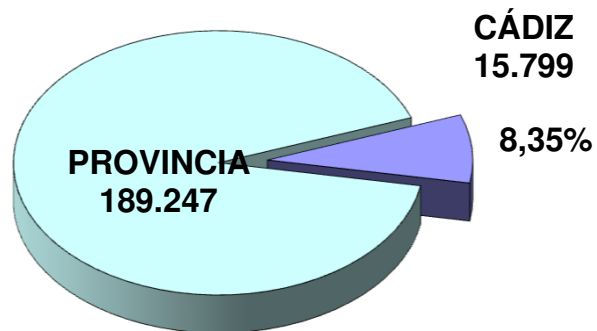

**Porcentaje de Paro Registrado en Andalucía respecto al Total Nacional.
Febrero 2021**

